



GÎTE LE GRAND CHEMIN - SAINT-CHRISTOPHE-DE-DOUBLE - ISLE PÉRIGORD

GÎTE LE GRAND CHEMIN - SAINT-CHRISTOPHE-DE-DOUBLE

Location de vacances pour 8 personnes, proche des vignobles girondins - Vallée de l'Isle

<https://gitegrandchemin-isleperigord.fr>



Nicole BERJONNEAU

+33 5 57 49 54 60

+33 6 89 67 44 84

A Gîte Le Grand Chemin - Saint-Christophe-De-Double : 4 Allée du Grand Chemin 33230 SAINT-CHRISTOPHE-DE-DOUBLE

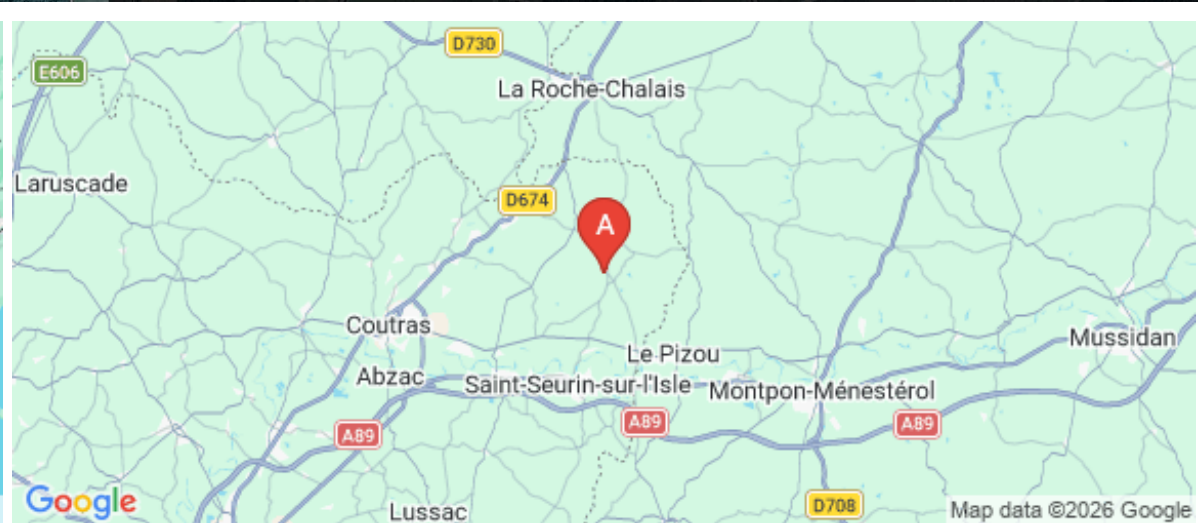
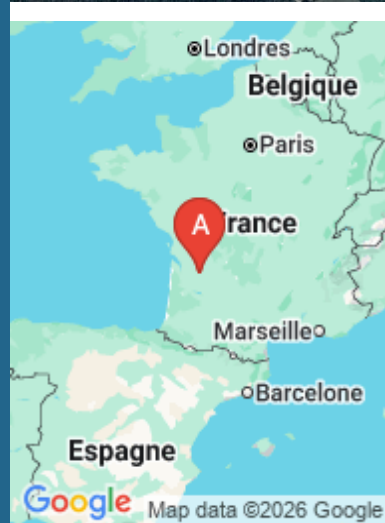



Gîte Le Grand Chemin - Saint-Christophe-De-Double



Maison



8

personnes
(Maxi: 8 pers.)



4

chambres



120

m²

Maison de campagne en pierre, indépendante, sur terrain clos, dans un environnement calme et reposant, idéal pour se mettre au vert et se ressourcer. Cuisine équipée, salon, cheminée, 4 chambres, 2 salles d'eau, 3wc, garage attenant, jeux extérieurs pour les enfants, baby foot, table de ping-pong, terrain de pétanque, barbecue, salon de jardin.

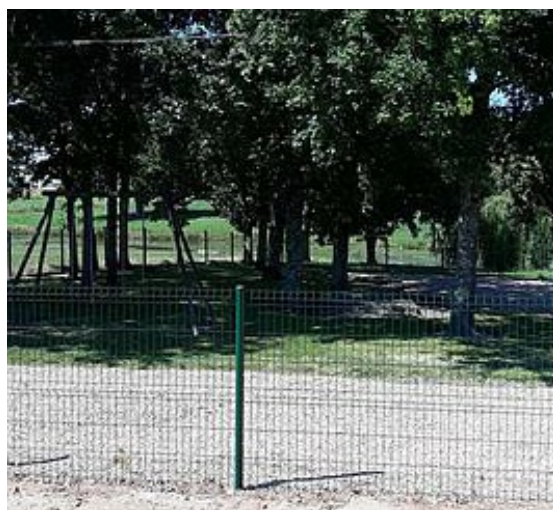

Pièces et équipements

<i>Chambres</i>	Chambre(s): 4 Lit(s): 0	dont PMR  : 1 dont lit(s) 1 pers.: 4 dont lit(s) 2 pers.: 2
	au rez de chaussée, une chambre avec lit de 160 à l'étage : 1 chambre avec lit de 140 1 chambre avec 2 lits de 90 1 chambre avec 2 lits de 90	
<i>Salle de bains / Salle d'eau</i>	Salle de bains avec douche	Sèche cheveux
	Salle(s) d'eau (avec douche): 2 2 salles d'eau avec douche à l'italienne	
<i>WC</i>	WC: 3 WC indépendants	
	2 wc au rez de chaussée et 1 wc à l'étage	
<i>Cuisine</i>	Cuisine	
	Congélateur	Four
	Four à micro ondes	Lave vaisselle
	Réfrigérateur	
	cuisine équipée avec toute la vaisselle et ustensile de cuisine pour 8 personnes	
<i>Autres pièces</i>	Garage Séjour	Salon Terrasse
<i>Media</i>	Chaîne Hifi Wifi	Télévision Téléphone
<i>Autres équipements</i>	Lave linge privatif	Matériel de repassage
<i>Chauffage / AC</i>	Chauffage Climatisation	Cheminée
<i>Exterieur</i>	Abri Voiture Barbecue Jardin privé Local pour matériel de sport Terrain clos	Abri pour vélo ou VTT Cour Jardin Salon de jardin
<i>Divers</i>		

Infos sur l'établissement



Communs

A proximité propriétaire
Habitation indépendante

Entrée indépendante



Activités

Prêt de vélos



Réseaux

Accès Internet



Stationnement

Parking



Services

Nettoyage / ménage

Draps et serviettes de toilette fournis



Extérieurs

Terrain de pétanque

Plan d'eau

Table de ping pong

piscine entourée de 2 murs et bâche à bulle pour garder la chaleur de l'eau

Étang de pêche

Piscine privative

Tarifs (au 16/04/26)

Gîte Le Grand Chemin - Saint-Christophe-De-Double

Tarifs en €:	Tarif 1 nuit en semaine (L, M, M, J, D)	Tarif 1 nuit en weekend (V ou S)	Tarif 2 nuits weekend (V+S)	Tarif 7 nuits semaine
du 04/04/2026 au 11/04/2026				800€
du 11/04/2026 au 18/04/2026				800€
du 18/04/2026 au 25/04/2026				800€
du 25/04/2026 au 02/05/2026				800€
du 02/05/2026 au 09/05/2026				800€
du 09/05/2026 au 16/05/2026				800€
du 16/05/2026 au 23/05/2026				800€
du 23/05/2026 au 30/05/2026				800€
du 30/05/2026 au 06/06/2026				800€
du 06/06/2026 au 13/06/2026				800€
du 13/06/2026 au 20/06/2026				800€
du 20/06/2026 au 27/06/2026				800€
du 27/06/2026 au 04/07/2026				900€
du 04/07/2026 au 11/07/2026				1200€
du 11/07/2026 au 18/07/2026				1200€
du 18/07/2026 au 25/07/2026				1200€

A savoir : conditions de la location

Arrivée heure d'arrivée 16 h.

Départ heure de départ entre 9h et 10 h au plus tard

*Langue(s)
parlée(s)*

*Annulation/
Prépaiement/
Dépot de
garantie*

*Moyens de
paiement* Chèques bancaires et postaux Chèques Vacances
Espèces Virement bancaire

Ménage

*Draps et Linge
de maison*

*Enfants et lits
d'appoints* Lit bébé

*Animaux
domestiques* Les animaux sont admis.

Mes recommandations

Guide Touristique

Carte Vélo Route Voie Verte

OFFICES DE TOURISME VALLÉE DE L'ISLE
WWW.TOURISME-ISLEPERIGORD.COM

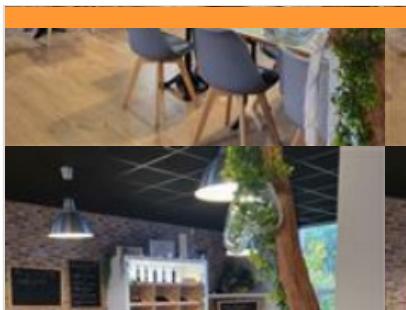

Restaurant L'Ecole des Gourmands

+33 6 15 68 03 32
2 Rue Jules Ferry

7.1 km
MOULIN-NEUF



1

À Moulin-Neuf, L'École des Gourmands raconte une belle histoire : celle d'une ancienne école communale, qui a vu défiler pendant plus de cent ans des générations d'enfants avant de retrouver une nouvelle vie. Lorsque les salles de classe se sont vidées, Chrystelle et Axel ont choisi de redonner une âme à cette bâtisse de pierre, en la transformant en un restaurant de village accueillant et plein de charme. Aux beaux jours, le plaisir se prolonge en s'installant sous le préau, pour un repas en plein air qui ravive de doux souvenirs d'enfance, dans une atmosphère à la fois nostalgique et joyeuse. En cuisine, l'esprit est celui d'une restauration familiale et traditionnelle.



Restaurant La Petite Duchesse

+33 9 75 91 73 27

8.2 km
EYGURANDE-ET-GARDEDEUIL



2

À Eygurande, Jérémie et Mathilde vous accueillent avec convivialité au restaurant La Petite Duchesse, pour un moment gourmand dans un cadre agréable et lumineux, largement ouvert sur un joli parc verdoyant. Idéalement situé sur l'axe principal traversant le bourg, l'établissement séduit par son atmosphère apaisante, accentuée par de grandes baies vitrées offrant une belle vue sur la nature environnante. En cuisine, le chef privilégie le circuit court et travaille des produits locaux de qualité, tels que le fromage de la Trappe ou encore l'esturgeon de Montpon. La carte évolue régulièrement, au fil des saisons pour proposer une cuisine sincère et savoureuse. En juillet et août, le dimanche soir, La Petite Duchesse vous propose des rendez-vous gourmands autour d'un Fish and Chips ou d'une pièce de bœuf, idéals pour prolonger le week-end dans une ambiance détendue.



Restaurant O Petit Gavroche

+33 5 53 80 04 01
10 rue Foch

13.1 km
MONTPON-MENESTEROL



3

Au cœur de Montpon, le restaurant Ô Petit Gavroche vous accueille dans une ambiance conviviale et chaleureuse, portée par l'accueil attentionné d'Adeline et Julien. Ici, la cuisine traditionnelle se réinvente avec créativité, mêlant savoir-faire, imagination et belles présentations qui éveillent autant les yeux que les papilles. La salle, décorée avec goût, séduit par ses pierres apparentes et sa grande cheminée, qui apporte une atmosphère cosy et authentique, particulièrement appréciée en saison fraîche. Idéalement situé en centre-ville, Ô Petit Gavroche est une adresse de choix pour celles et ceux qui recherchent une cuisine soignée, un accueil de qualité et une ambiance pleine de charme. Réservation conseillée pour profiter pleinement de cette belle table montponnaise.



Old Ranch

+33 6 70 51 69 73
700, Route de l'Ecuyer 700, Route de l'Ecuyer
<https://www.olderanch.fr>

7.6 km
EYGURANDE-ET-GARDEDEUIL



1

Vous rêvez de monter ou remonter à cheval en pleine nature ? A OLD RANCH, quel que soit votre âge et votre niveau, c'est possible ! OLD RANCH, c'est : une équitation de LOISIRS, sans PRESSION ni COMPETITION avec pour seul objectif de BIEN -ÊTRE du cavalier ET du cheval ! Ouvert toute l'année, tous les jours sur RDV



Base de loisirs de Chandos

+33 5 53 82 23 77
avenue André Malraux
<https://www.tourisme-isleperigord.com>

12.9 km
MONTPON-MENESTEROL



2

La base de loisirs de Chandos située en bord de rivière, est un espace idéal pour la promenade. Empruntez la passerelle et vous êtes au cœur de la ville. Elle est située sur le parcours de la Véloroute Voie Verte, idéal pour les balades à vélo en famille. Pour la pêche, le site est labellisé "parcours découverte famille et passion". Vous trouverez sur place : tables de pique-nique, espace jeux pour les enfants, skate park ... En juillet et août, la baignade est surveillée tous les après-midi sauf le lundi. Un point restauration est également sur le site. Côté animation, des concerts gratuits ont lieu tous les vendredis soirs ainsi que diverses activités associatives (brocantes, lotos...). Depuis la base de loisirs, vous pouvez faire une jolie balade le long de la rivière sur la servitude de marchepied, anciennement appelée "chemin de halage" pour rejoindre Vauclaire ou Ménésolet.



Jeu de piste "Le défi des deux rives"

+33 5 53 82 23 77
Place Clemenceau

13.2 km
📍 MONTPON-MENESTEROL 🌿 3

Le Défi des Deux Rives : une aventure inoubliable pour toute la famille ! Prêt(e) à découvrir Montpon autrement ? Partez à l'aventure avec ce jeu de piste conçu pour les 4-12 ans, idéal pour explorer la ville en famille ou entre amis. Ta mission : percer le secret de l'identité du mystérieux Grand Maître de la rivière. Mais attention, ce n'est pas une simple promenade ! Pour réussir, tu devras résoudre des énigmes, relever des défis et surtout, être attentif à tout ce qui t'entoure. Heureusement, tu ne seras pas seul ! Compte sur Flip-Flap la carpe, Gribouille la loutre ou encore Pikou le pigeon pour te guider tout au long de ton périple. Lance-toi dans cette aventure pleine de rires et de découvertes, où chacun peut participer et partager un moment unique en famille ou entre amis. Livret-jeu disponible à l'Office de Tourisme pour seulement 3 €. À toi de jouer !

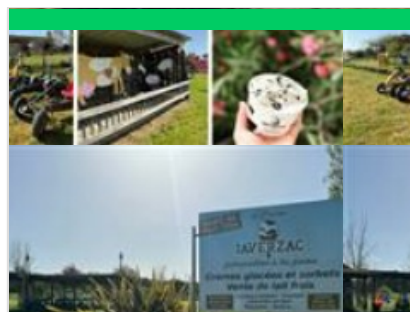

Jeux en famille à la Ferme Javerzac

+33 6 75 28 03 26
<http://www.glaces-javerzac.fr>

15.8 km
📍 SAINT-MARTIAL-D'ARTENSET 🌿 4

Venez découvrir en famille les jeux de la ferme Javerzac : Karting à pédales, footgolf, jeux divers pour les enfants. Tables à disposition pour vous rafraîchir avec nos glaces et sorbets de la ferme ainsi que des boissons fraîches. Nouveautés : Laser game à la Ferme en extérieur, Escape Game à l'extérieur - 06 75 28 03 26



Le sentier des abeilles

+33 6 86 47 17 19
1137 route des brandes
<https://www.geleeroyaleparvaleriedouss>

16.2 km
📍 MONTPON-MENESTEROL 🌿 5

Apicultrice depuis plus de 10 ans, Valérie vous accueille sur son exploitation où elle a créé un sentier dédié aux abeilles. Une balade bucolique où vous apprendrez la vie de ces précieux insectes. Sur ce sentier balisé, vous découvrirez des oeuvres artistiques, des panneaux pédagogiques, une pause pique-nique dans les bois, une cabane châtaignier (et d'autres surprises), tout cela dans une nature apaisante et reposante à 5 km de Montpon-Ménéstérol. Un livret d'accueil est délivré aux enfants, avec remise du diplôme "petite apicultrice" en fin de parcours. Vous aurez aussi le plaisir de déguster les différents miels produits sur l'exploitation. Atelier de fabrication de bougie. Boutique : vente de miels, gelée royale, pollen frais, propolis, cake au miel.



Duellas canoë

+33 6 15 19 11 18
Les Duellas
<https://naturecanoepेरigord.fr/base-de->

16.9 km
📍 SAINT-MARTIAL-D'ARTENSET 🌿 6

Venez essayer la randonnée en canoë ou en kayak du débutant au confirmé. Aux grès de ses méandres, cette belle rivière vous surprendra par sa beauté au milieu d'une faune et d'une flore préservées. Nous vous proposons plusieurs trajets au départ du Moulin du Duellas. Le franchissement des barrages se fait par les glissières à canoë. Ouvert du 15 juin au 10 septembre.



Terra Aventura : "L'affaire Duellas"

+33 5 53 82 23 77
Moulin du Duellas Les Duellas

16.9 km
📍 SAINT-MARTIAL-D'ARTENSET 🌿 7

Une chasse aux trésors qui s'adresse à tous ! Terra Aventura, c'est l'opportunité de découvrir notre territoire grâce à différents parcours en compagnie des Poïz, petites créatures au caractère bien trempé, présents sous la forme de badges à collectionner. Des boîtes, appelées « caches », sont dissimulées dans la nature. Le but ? Découvrir leur emplacement et les trésors qu'elles contiennent ! C'est en compagnie du Poïz "Zéïdon" que vous découvrirez ce parcours d'une distance de 2 kms. Allez c'est parti ! Téléchargez l'application Terra Aventura, elle est gratuite et simple d'utilisation. Prévoir des chaussures fermées car passage en bord de rivière. Deux autres parcours sont présents sur le territoire : à la Ferme du Parcot à Echourgnac en compagnie de Zouti et dans le bourg d'Echourgnac avec Zarthus.

Mes recommandations (suite)

Guide Touristique

Carte Vélo Route Voie Verte

OFFICES DE TOURISME VALLÉE DE L'ISLE
WWW.TOURISME-ISLEPERIGORD.COM



Terra Aventura : 'Trappe-moi si tu peux !

+33 5 53 82 23 77
Lieu-dit Le Bourg

18.0 km
ECHOURNAC



Une chasse aux trésors qui s'adresse à tous ! Terra Aventura, c'est l'opportunité de découvrir notre territoire et le géocaching en plongeant dans un univers captivant. Des boîtes, appelées « caches », sont dissimulées dans la nature. Le but ? Découvrir leur emplacement et les trésors qu'elles contiennent ! Découvrez le territoire grâce à différents parcours en compagnie des Poïz, des petites créatures au caractère bien trempé, présents sous la forme de badges à collectionner. Terra Aventura est une activité ludique à destination des curieux de tous âges. C'est en compagnie du Poïz "Zarthus" que vous découvrirez ce parcours d'une distance de 4 kms. Allez c'est parti ! Téléchargez l'application Terra Aventura, elle est gratuite et simple d'utilisation. Un autre parcours est possible à la Ferme du Parcot en compagnie de Zouti !



Terra Aventura : les Doublauds font la paire

+33 5 53 82 23 77
Le Parcot

20.9 km
ECHOURNAC



Terra Aventura s'inspire d'un jeu mondial nommé géocaching. Il s'agit d'une chasse au trésor connectée qui se pratique en extérieur à l'aide d'une application que l'on peut télécharger gratuitement. Des boîtes appelées "caches", sont dissimulées dans la nature. Le but ? Découvrir l'emplacement de la cache, et le trésor qu'elle contient ! Terra Aventura est une activité ludique à destination des curieux de tous âges. Découvrez le territoire grâce à différents parcours en compagnie des Poïz, des petites créatures qui habitent secrètement notre région. A vous de résoudre les énigmes pour les capturer et les collectionner. C'est en compagnie du Poïz "Zouti" que vous découvrirez ce parcours d'une distance de 3 kms. Un autre parcours est présent sur la commune d'Echourgnac, départ depuis le bourg en compagnie de Zarthus !



Site départemental du Grand Etang de La Jemaye

+33 5 53 90 18 65# +33 5 53 90 03 10# +33 5 53 06 82 70

23.0 km
LA JEMAYE



Espace naturel sensible, les étangs de la Jemaye ont fait l'objet d'un vaste projet de rénovation respectant le cadre naturel. Situé en plein cœur de la Double, cet espace se prête à la découverte de la nature avec un circuit aménagé, un parcours santé, des espaces de randonnées et un observatoire. L'été, le Grand Etang permet la pratique des loisirs nautiques avec une baignade surveillée et jeux pour enfants. Un espace pique-nique et restauration est disponible. Un chemin balisé relie le site à la ferme du Parcot, autre joyau de la Double. Le Grand Etang de la Jemaye fait partie du réseau périgourdin des Espaces Naturels Sensibles. Cette structure est labellisée "Tourisme et handicap" pour les quatre types de handicap. En été, possibilité d'emprunter la ligne de bus 2B, de Mussidan à Ribérac au tarif de 4.10€/pers (aller-retour).



Boucle des 2 écluses Le Pizou

+33 5 53 82 23 77
<https://www.tourisme-isleperigord.com>

5.8 km
LE PIZOU



Balade agréable le long de l'Isle, permettant de découvrir l'histoire de la commune du Pizou avec son écluse et ses forges.



Les Etangs de la Jemaye

+33 5 53 06 80 17# +33 5 53 90 03 10

23.2 km
LA JEMAYE



Le site du grand étang de la Jemaye, propriété du Conseil Général sur le canton de Ribérac, constitue un site naturel typique de la région de la Double: chapelet d'étangs, forêts étendues, prairies humides et parsemées,... Le site propose des activités très variées: chemins de randonnées, parcours de santé, sentier de découverte, baignades et commerces pendant la saison estivale. Surveillance de baignade assurée du 15 juin à fin août de 13h à 19h du lundi au vendredi et de 11h à 20h Week-end et fêtes. Le site a reçu le label Pavillon Bleu en 2015.

Mes recommandations (suite)

Guide Touristique

Carte Vélo Route Voie Verte

OFFICES DE TOURISME VALLÉE DE L'ISLE
WWW.TOURISME-ISLEPERIGORD.COM



Abbaye d'Echourgnac

+33 5 53 80 82 50

Fromagerie de la Trappe

<https://www.fromageriedelatrappe.com>

18.1 km

ECHOURGNAC



Surplombant le village d'Echourgnac, l'abbaye Notre-Dame de Bonne-Espérance inspire depuis 1868 apaisement et sérénité. 21 moniales cisterciennes y vivent encore selon la règle de Saint-Benoît : ora et labora, prière et travail. Fruits de ce travail, le célèbre Trappe d'Echourgnac, un fromage au lait de vache proposé nature ou affiné au vin de noix, mais aussi une tomette au lait de brebis. Ces fromages sont disponibles toute l'année au magasin de l'abbaye, ainsi que d'autres productions des sœurs : confitures, miel, tisanes, et une sélection de produits de l'artisanat monastique. Lieu privé de silence et de prière, le monastère ne se visite pas. Un musée et une vidéo permettent d'en découvrir la vie quotidienne. Pour les groupes à partir de 10 personnes, une découverte accompagnée avec dégustation est proposée sur rendez-vous, visites@leccellierdesmonasteres.com.



Pisciculture Moulin de Boissonnie

+33 5 53 81 53 41

2350 Route de Bois Carré

<http://www.pechealatruite24.com>

29.0 km

DOUZILLAC



Venez découvrir un élevage familial de truites en eau vive, la pisciculture du Moulin de Boissonnie à Douzillac, sur les rives du ruisseau La Beaurnonne. Passionnés par notre travail, nous vous invitons à découvrir nos bassins et notre savoir-faire. Visitez nos installations : Explorez nos bassins et découvrez le processus minutieux de l'élevage de truites. Apprenez comment nous prenons soin de nos poissons. Vente directe à la Ferme : -Truites entières : Fraîches et savoureuses, idéales pour des recettes authentiques. -Filets et pavés de truite : Prêts à cuisiner pour un repas rapide et délicieux. -Apéritives : Parfaites pour vos apéritifs gourmands. -Œufs de truites : Une délicatesse pour agrémenter vos plats. -Truite fumée : Préparée avec soin pour une saveur intense et raffinée. Nous proposons aussi : Pêche à la truite en étang à la 1/2 journée et à la journée, chasse au trésor.



Moulin de La Veyssière

+33 5 53 82 03 07

819 Route de la Veyssière

<http://www.moulindelaveyssiere.fr>

34.1 km

NEUVIC



Le Moulin de la Veyssière, est le dernier moulin à huile en activité de la Vallée du Vern à Neuvic. C'est en 1857 que Jacques Elias achète le moulin et depuis près de 170 ans, l'histoire, la passion et le savoir-faire, se transmettent de génération en génération. Nous fabriquons artisanalement des huiles, farines et produits d'épicerie sucrée et salée autour de la noix, noisette, amande et cacahuète. Entre histoire et gastronomie, notre fabrication artisanale est associée à une production responsable et durable, en recherche perpétuelle d'innovation et d'excellence. En véritable passionnés de nos terroirs français, nous apportons une attention particulière à la sélection de nos matières premières. Exclusivement issue de productions locales, notre production est 100% française. Venez vivre une immersion complète grâce à nos différents espaces touristiques et une boutique



Caviar de Neuvic

+33 5 53 80 89 57

Élevage d'esturgeons & caviar 430

Route de la Veyssière

<https://visites.caviar-de-neuvic.com>

34.2 km

NEUVIC



Le domaine, situé à Neuvic en Dordogne, s'étend sur 20 hectares bordés par deux rivières : l'Isle et le Vern. C'est sur ce domaine que Caviar de Neuvic a ainsi choisi de créer une ferme piscicole dédiée à l'élevage des esturgeons pour produire son fameux caviar. Par des commentaires chargés d'humour et d'anecdotes insolites, le guide vous expliquera comment nos méthodes d'élevage modernes respectent le poisson et la nature. Il vous dévoilera également la passion qui nous anime quand nous soignons les esturgeons et élaborons le caviar. Enfin, vous donnerez la nourriture aux poissons et pourrez, avec un équipement fourni, caresser de gros esturgeons. La dégustation qui suit suffira à vous convaincre que le caviar d'élevage est devenu, avec l'expérience, meilleur et plus sain que le caviar sauvage aujourd'hui disparu.



La Chanteracoise - Biscottes et Biscuits

+33 5 53 82 07 95

46 Route de Saint-Astier

<https://www.la-chanteracoise.fr>

35.3 km

SAINT-GERMAIN-DU-SALEMBRE



La Chanteracoise est considérée, à ce jour, comme la dernière biscotterie artisanale de France. Installée historiquement au cœur du Périgord Blanc dans le petit village de Saint-Germain-du-Salembre, elle élabore une large gamme de biscottes, de toasts et de croûtons, et a su conserver le véritable savoir-faire authentique des biscottiers des années 50. Son attention sur l'origine et la qualité des matières premières employées dans la fabrication de ses produits contribuent à sa volonté de distribution exclusivement en épicerie fines, en commerces coopératifs et en magasins Bio. Depuis 2015, La Chanteracoise a élargi sa gamme avec des croquants et palets gourmands. Venez découvrir La BISCOTHEQUE, un espace de visite immersif et ludique, retraçant l'histoire de la biscotte, celle de la Chanteracoise, et mettant en lumière le savoir-faire artisanal unique de l'entreprise.

Mes recommandations (suite)

Guide Touristique

Carte Vélo Route Voie Verte

OFFICES DE TOURISME VALLÉE DE L'ISLE
WWW.TOURISME-ISLEPERIGORD.COM

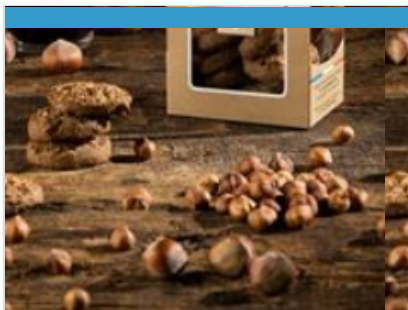

Biscuits et Biscottes - La Chanteracoise

+33 5 53 82 07 95

581 Route de la Biscuiterie

<https://www.la-chanteracoise.fr/>

38.1 km

SAINT-LEON-SUR-L'ISLE



6

La Chanteracoise, considérée à ce jour comme la dernière biscuiterie artisanale de France, élabore une large gamme de biscottes, toasts, croûtons et biscuits. Depuis la naissance de la biscuiterie dans les années 70, elle a su conserver le véritable savoir-faire authentique des artisans biscottiers des années 50, tout en continuant de développer, année après année, de nouvelles gammes de produits, tous aussi gourmands les uns que les autres. Venez découvrir La BISCOTHEQUE, un espace de visite immersif et ludique, retraçant l'histoire de la biscotte, celle de la Chanteracoise, et mettant en lumière le savoir-faire artisanal unique de l'entreprise. À travers des archives publicitaires, des objets anciens, une salle de projection et un espace dédié aux enfants, cette visite invite petits et grands à plonger dans l'univers croustillant de la biscotte !

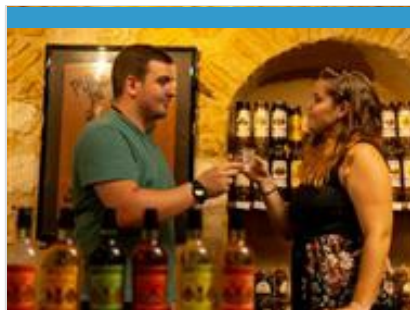

Distillerie artisanale Clovis Reymond

+33 5 53 81 90 01 +33 6 08 31 49

95

49 Rue Gabriel Reymond

<http://www.clovisreymond.com>

41.5 km

VILLAMBLARD



7

Une maison de tradition où savoir-faire et recettes se transmettent depuis 191 ans. Les fruits sont distillés sur place dans de superbes vieux alambics en cuivre et transformés en eaux de vie, liqueurs, apéritifs et sirops. Plongez dans les coulisses de fabrication.



